

PERIODO			TRILOCALE MANSARDA 2 Livelli Doppi servizi	TRILOCALE PRIMO PIANO Doppi servizi	TRILOCALE SECONDO PIANO	BILOCALE PRIMO PIANO	BILOCALE MANSARDA
			massimo 6 persone	massimo 6 persone	massimo 5 persone	massimo 4 persone	massimo 4 persone
S. AMBROGIO	6 dic	8 dic	€ 160,00	€ 160,00	€ 140,00	€ 120,00	€ 120,00
	9 dic	20 dic	€ 140,00	€ 140,00	€ 130,00	€ 110,00	€ 110,00
SANTO NATALE	21 dic	5 gen	€ 180,00*	€ 180,00*	€ 160,00*	€ 140,00*	€ 140,00*
	6 gen	11 gen	€ 160,00*	€ 160,00*	€ 150,00*	€ 130,00*	€ 130,00*
	12 gen	31 gen	€ 150,00	€ 150,00	€ 130,00	€ 110,00	€ 110,00
	1 feb	14 feb	€ 160,00*	€ 160,00*	€ 150,00*	€ 120,00*	€ 120,00*
CARNEVALE	15 feb	29 feb	€ 160,00*	€ 160,00*	€ 150,00*	€ 120,00*	€ 120,00*
	1 mar	9 apr	€ 150,00	€ 150,00	€ 140,00	€ 120,00	€ 120,00
SANTA PASQUA	10 apr	12 apr	€ 160,00	€ 160,00	€ 150,00	€ 130,00	€ 130,00
	13 apr	25 apr	€ 140,00	€ 110,00	€ 130,00	€ 110,00	€ 110,00

Quote giornaliere valide per un minimo di 3 giorni di soggiorno.

*Nei periodi 21 dicembre 2019 / 11 gennaio 2020 e 1 febbraio / 29 febbraio 2020, soggiorno minimo 7 notti.

QUOTE COMPRENSIVE DI:

consumo di energia elettrica, acqua, riscaldamento, pulizie finali, biancheria, parcheggio max 1 posto auto per appartamento.

Deposito sci e scarponi, lavanderia e zona asciugatura indumenti in comune e bike storage con officina attrezzata per le piccole manutenzioni.

TASSA SOGGIORNO: € 1,30 al giorno per persona da pagarsi in loco.

Esclusi tutti i minori fino al compimento del dodicesimo anno di età.

CHECK-IN: dalle ore 15.30 - alle ore 18.30.

Gli arrivi dopo le ore 18.30 dovranno essere comunicati in anticipo chiamando il numero +39 338 374 94 38.

CHECK-OUT: entro le ore 9.30.

ANIMALI: accolti solo se di piccola taglia e previa comunicazione all'atto della prenotazione.

MODALITÀ DI PRENOTAZIONE:

Attraverso il sistema di booking on-line del sito Pirovano - www.pirovano.it - è possibile elaborare in automatico e in tempo reale un preventivo di soggiorno, verificare immediatamente la disponibilità degli appartamenti nel periodo di interesse, consultare le condizioni generali di contratto ed eventualmente prenotare e provvedere al versamento della caparra confirmatoria pari al 30% del canone di locazione (caparra penitenziale ai sensi art.1385 c.c. che in caso di recesso o di impossibilità sopravvenuta prima dell'inizio del periodo di locazione potrà essere trattenuta da Pirovano Stelvio SpA).

APPARTAMENTI "CHALET FELSE"

TRILOCALE MANSARDA - 2 Livelli

mq 120 superficie netta - Doppi servizi
massima occupazione 6 persone.

TRILOCALE PRIMO PIANO

mq 70 superficie netta - Doppi servizi
massima occupazione 6 persone.

TRILOCALE SECONDO PIANO

mq 60 superficie netta
massima occupazione 5 persone.

BILOCALE PRIMO PIANO

mq 44 superficie netta
massima occupazione 4 persone.

BILOCALE MANSARDA

mq 56 superficie netta
massima occupazione 4 persone.

INFORMAZIONI

www.pirovano.it
info@pirovano.it

PIROVANO STELVIO SPA

UFFICIO PRENOTAZIONI - tel. +39 0342 210040

CASE VACANZE - tel. +39 338 374 94 38

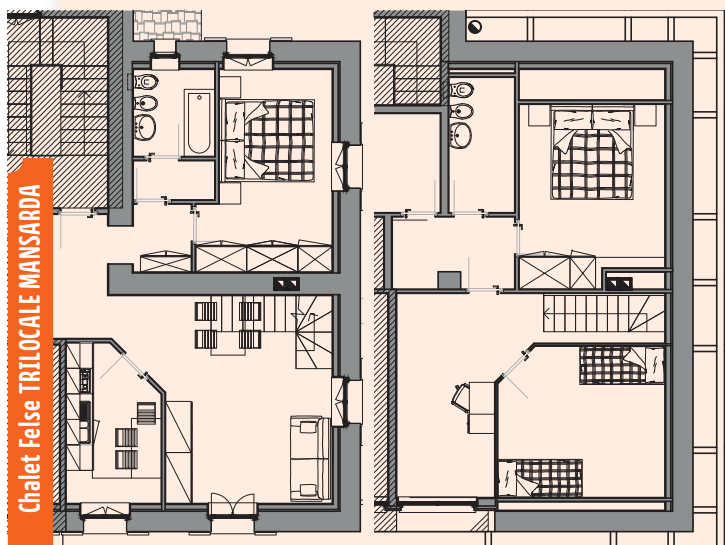

Chalet Felse TRILOCALE MANSARDA

La Vostra vacanza nella splendida cornice di Bormio, rinomata località turistica estiva ed invernale delle alpi, nota oltre che per lo sci anche per le sue terme.

Pirovano mette a disposizione dei propri ospiti diverse tipologie di appartamenti ad uso turistico, tutti situati in una zona strategica di Bormio, a poca distanza dall'isola pedonale, dalle terme e dalle principali attrazioni turistiche della cittadina.

APPARTAMENTI Chalet Felse

BORMIO • Via Milano 24/A

CIR: 014009-REC-00018

TRILOCALE MANSARDA/2 Livelli mq 120 - 6 posti letto

Ubicato al secondo piano dello chalet, la zona notte è composta da 3 camere da letto, di cui 2 al livello superiore dell'appartamento e 1 camera matrimoniale al primo livello con capienti armadi guardaroba e scrivanie, doppi servizi. Sempre al primo livello, soggiorno con comodo divano, zona pranzo da cui si accede al balcone e cucina separata.

TRILOCALE PRIMO PIANO mq 70 - 6 posti letto

Ubicato al primo piano dello chalet, la zona notte è composta da 2 camere da letto con capienti armadi guardaroba, scrivanie e doppi servizi. Il soggiorno dispone di divano letto alla francese e zona pranzo. Dalla camera matrimoniale si accede al balcone.

TRILOCALE SECONDO PIANO mq 60 - 5 posti letto

Ubicato al secondo piano dello chalet, la zona notte è composta da 2 camere da letto con capienti armadi guardaroba e scrivanie.

Il soggiorno dispone di divano letto per una persona e zona pranzo. Dalla camera matrimoniale si accede al balcone.

BILOCALE PRIMO PIANO mq 44 - 4 posti letto

Ubicato al primo piano dello chalet, la zona notte è composta da 1 letto matrimoniale, un capiente armadio guardaroba e una scrivania. Il soggiorno dispone di divano letto alla francese, zona pranzo e balcone.

BILOCALE MANSARDA mq 56 - 4 posti letto

La zona notte è composta da 2 letti singoli e capienti armadi guardaroba, scrivania. In cucina, trova spazio la zona pranzo e il divano letto alla francese.

Il bilocale e il trilocale al primo piano posso essere comunicanti.

Al loro interno è presente: angolo cottura completo di accessori, piatti, stoviglie, elettrodomestici (frigorifero, piastre cottura a induzione, forno, bollitore elettrico), asciugacapelli, connessione WiFi, televisione a schermo piatto.

Lavatrice e asciugatrice sono collocate in un locale comune dello Chalet posto al piano terra. La cucina del TRILOCALE MANSARDA su 2 livelli, posto al secondo piano dell'edificio, dispone di lavastoviglie.

Gli appartamenti vengono consegnati completi di set cortesia e biancheria per ogni singola persona e sono riservati a non fumatori.

APPARTAMENTI Chalet Felse Gallery

<https://pirovano.it/it/hotel-appartamenti/appartamenti-bormio/appartamenti-chalet-felse/>

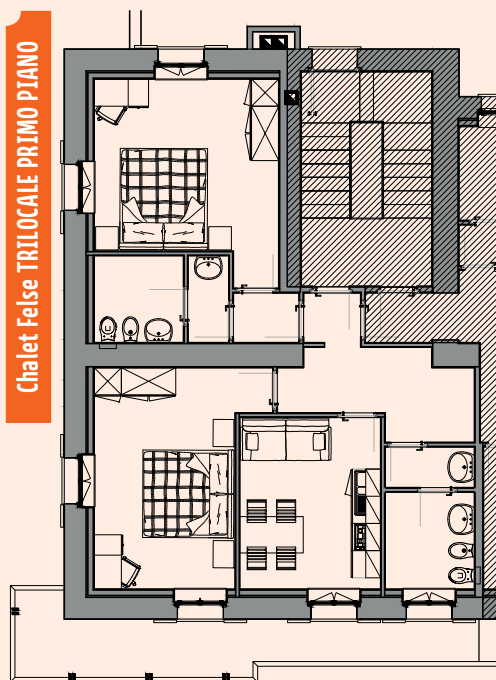

Chalet Felse TRILOCALE PRIMO PIANO

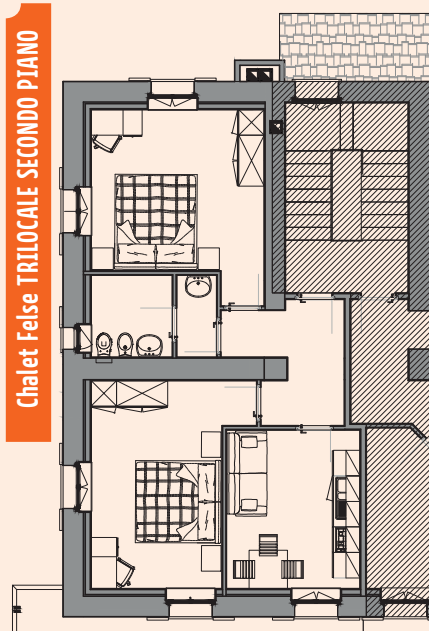

Chalet Felse TRILOCALE SECONDO PIANO

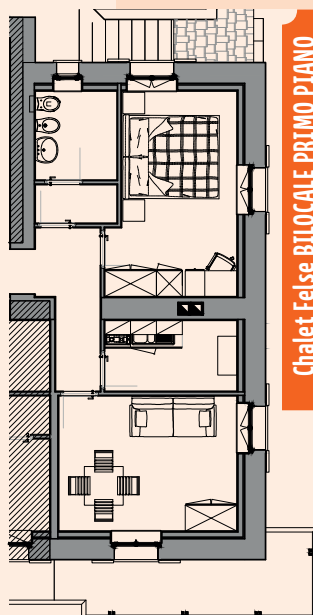

Chalet Felse BILOCALE PRIMO PIANO

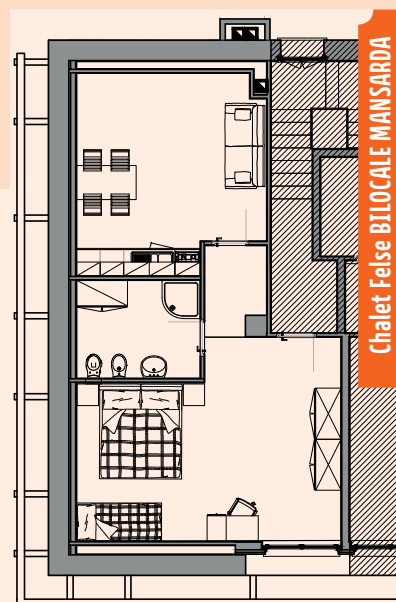

Chalet Felse BILOCALE MANSARDA

PERIODO			TRILOCALI PIROVANO Tip. A Doppi servizi	TRILOCALI PIROVANO Tip. B
			massimo 4 persone	massimo 4 persone
S. AMBROGIO	6 dic	8 dic	€ 160,00	€ 150,00
	9 dic	20 dic	€ 140,00	€ 130,00
SANTO NATALE	21 dic	6 gen	€ 220,00*	€ 200,00*
	7 gen	11 gen	€ 180,00*	€ 170,00*
	12 gen	31 gen	€ 150,00	€ 140,00
	1 feb	14 feb	€ 160,00*	€ 150,00*
CARNEVALE	15 feb	29 feb	€ 170,00*	€ 160,00*
	1 mar	9 apr	€ 160,00	€ 150,00
SANTA PASQUA	10 apr	12 apr	€ 170,00	€ 160,00
	13 apr	25 apr	€ 140,00	€ 130,00

Quote giornaliere valide per un minimo di 3 giorni di soggiorno.
*Nei periodi 21 dicembre 2019 / 11 gennaio 2020
e 1 febbraio / 29 febbraio 2020, soggiorno minimo 7 notti.

QUOTE COMPRENSIVE DI:

consumo di energia elettrica, acqua, riscaldamento, pulizie finali, biancheria, parcheggio max 1 posto auto per appartamento.

Deposito sci e scarponi, lavanderia e zona asciugatura indumenti in comune e bike storage con officina attrezzata per le piccole manutenzioni presso lo "Chalet Felse".

TASSA SOGGIORNO: € 1,30 al giorno per persona da pagarsi in loco.

Esclusi tutti i minori fino al compimento del dodicesimo anno di età.

CHECK-IN: dalle ore 15.30 - alle ore 18.30.

Gli arrivi dopo le ore 18.30 dovranno essere comunicati in anticipo chiamando il numero +39 338 374 94 38.

CHECK-OUT: entro le ore 9.30.

ANIMALI: accolti solo se di piccola taglia e previa comunicazione all'atto della prenotazione.

MODALITÀ DI PRENOTAZIONE:

Attraverso il sistema di booking on-line del sito Pirovano - www.pirovano.it - è possibile elaborare in automatico e in tempo reale un preventivo di soggiorno, verificare immediatamente la disponibilità degli appartamenti nel periodo di interesse, consultare le condizioni generali di contratto ed eventualmente prenotare e provvedere al versamento della caparra confirmatoria pari al 30% del canone di locazione (caparra penitenziale ai sensi art.1385 c.c. che in caso di recesso o di impossibilità sopravvenuta prima dell'inizio del periodo di locazione potrà essere trattenuta da Pirovano Stelvio SpA).

APPARTAMENTI "Pirovano"

TRILOCALE - Tipologia A

mq 98 superficie netta - Doppi servizi
massima occupazione 4 persone.
Disponibili 2 unità.

TRILOCALE - Tipologia B

mq 80 superficie netta
massima occupazione 4 persone.
Disponibili 2 unità.

INFORMAZIONI

www.pirovano.it
info@pirovano.it

PIROVANO STELVIO SPA
UFFICIO PRENOTAZIONI - tel. +39 0342 210040
CASE VACANZE - tel. +39 338 374 94 38

PIROVANO

L'UNIVERSITÀ DELLO SCI
SNOWBOARD UNIVERSITY
L'UNIVERSITÀ DELLA MONTAGNA

La Vostra vacanza nella splendida cornice di Bormio, rinomata località turistica estiva ed invernale delle alpi, nota oltre che per lo sci anche per le sue terme.

Pirovano mette a disposizione dei propri ospiti diverse tipologie di appartamenti ad uso turistico, tutti situati in una zona strategica di Bormio, a poca distanza dall'isola pedonale, dalle terme e dalle principali attrazioni turistiche della cittadina.

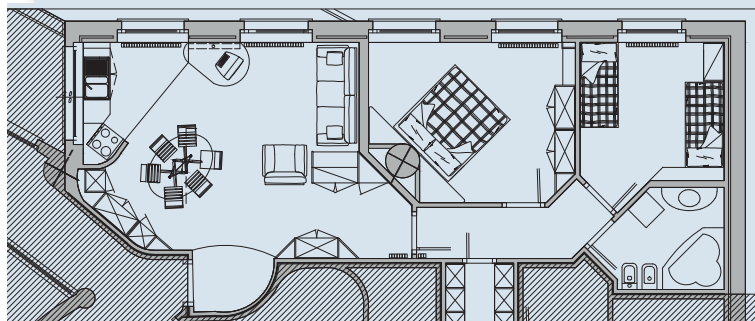

PIROVANO - Appartamento 1 - Tip. B

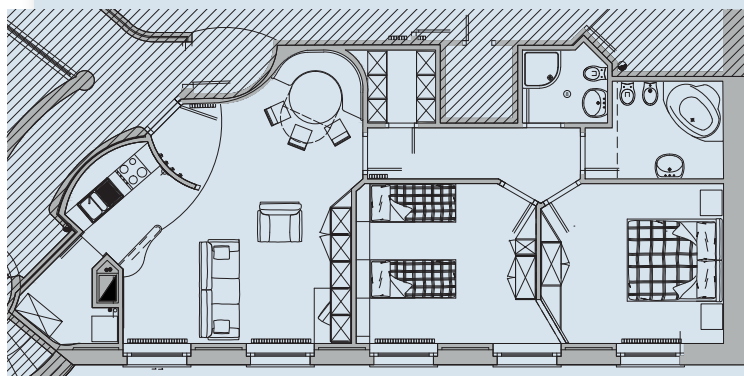

PIROVANO - Appartamento 2 - Tip. A

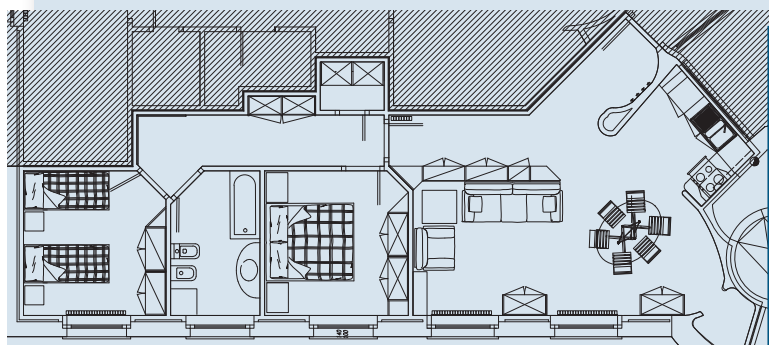

PIROVANO - Appartamento 3 - Tip. B

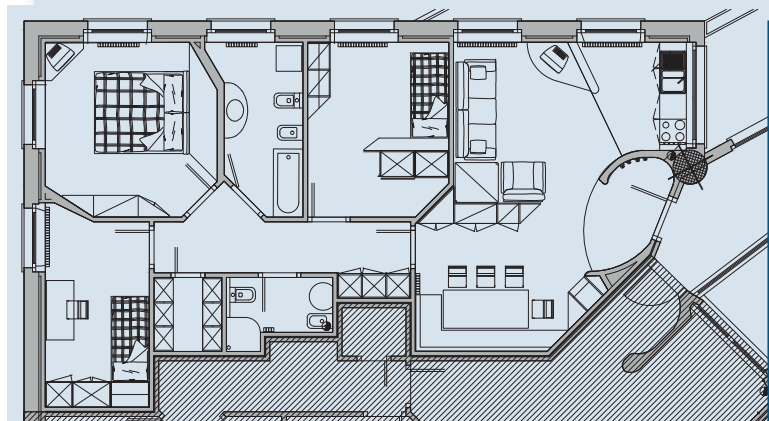

PIROVANO - Appartamento 4 - Tip. A

APPARTAMENTI Pirovano

BORMIO - Via Roma 131
CIR: 014009-REC-00017

TRILOCALE "A1" mq 98 - 4 posti letto

La zona notte è composta da 2 camere da letto di cui una matrimoniale ed una con due letti singoli, entrambe dotate di un capiente armadio guardaroba e scrivania. Cabina armadio e doppi servizi completano l'appartamento. La zona giorno dispone di un salotto, tavolo da pranzo, angolo cottura e capienti mobili soggiorno.

TRILOCALE "B2" mq 80 - 4 posti letto

La zona notte è composta da 2 camere da letto di cui una matrimoniale ed una con due letti singoli, entrambe dotate di capienti armadi guardaroba. La zona giorno dispone di un salotto, tavolo da pranzo, angolo cottura e capienti mobili soggiorno.

TRILOCALE "B3" mq 80 - 4 posti letto

La zona notte è composta da 2 camere da letto di cui una matrimoniale ed una con due letti singoli, entrambe dotate di capienti armadi guardaroba. La zona giorno dispone di un salotto, tavolo da pranzo, angolo cottura e capienti mobili soggiorno.

TRILOCALE "A4" mq 98 - 4 posti letto

La zona notte è composta da 3 camere da letto di cui una matrimoniale e due camere con letti singoli, tutte dotate di un capiente armadio guardaroba e scrivania. Cabina armadio e doppi servizi completano l'appartamento. La zona giorno dispone di un salotto, tavolo da pranzo, angolo cottura e capienti mobili soggiorno.

Al loro interno è presente: angolo cottura completo di accessori, piatti, stoviglie, elettrodomestici (frigorifero, piastre cottura elettriche, forno, bollitore), asciugacapelli, connessione WiFi, televisione a schermo piatto e lavatrice.

Gli appartamenti vengono consegnati completi di set cortesia e biancheria per ogni singola persona e sono riservati a non fumatori.

APPARTAMENTI PIROVANO Gallery

<https://pirovano.it/hotel-appartamenti/appartamenti-bormio/appartamenti-pirovano/>